FLÄCHENNUTZUNGSPLAN DER STADT APOLDA

Plan B

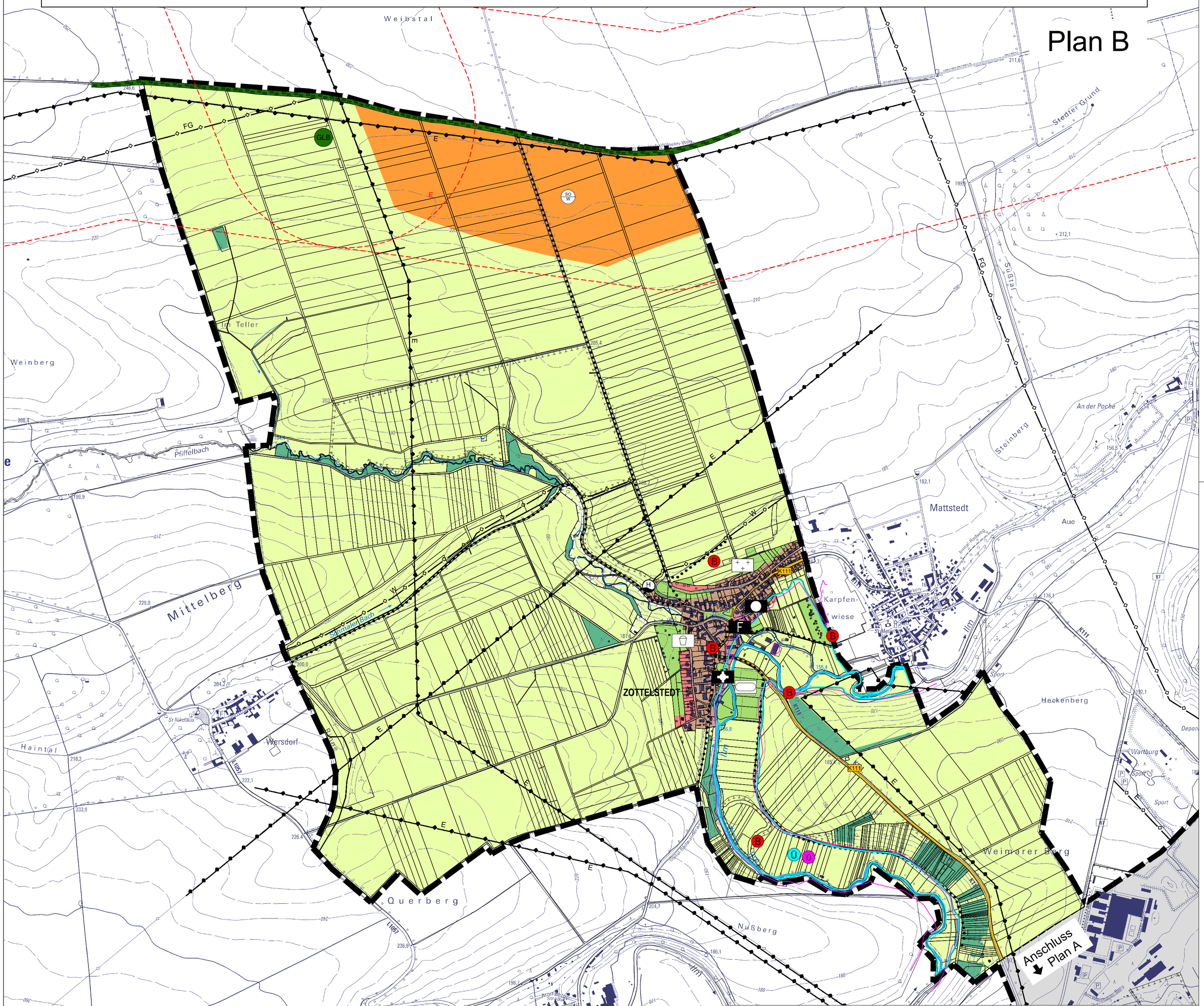

© Landesamt für Vermessung und Geoinformation – TLVermGeo

Der Flächennutzungsplan der Stadt Apolda besteht aus zwei Teilplänen.
Plan B ist nur in Zusammenhang mit Plan A gültig.

Auftraggeber:	Stadt Apolda Markt 1 99510 Apolda	**KGS STADTPLANUNGSBÜRO HELK GmbH** Kupferstraße 1, 99441 Mellingen Tel.: 036453/865-0, Fax: 036453/86515	
Projekt:	**FLÄCHENNUTZUNGSPLAN STADT APOLDA**	Proj.- Nr.: 3757	bearbeitet : Dipl.- Ing. (FH) K. Schragow Dipl.- Ing. I. Kahlenberg
Zeichnung:	Flächennutzungsplan - Plan B Ortsteil Zottelstedt	Maßstab: 1 : 10.000	gezeichnet: G. Arnold
Planstand:	Entwurf	Datum:	Juni 2022

L:\STÄDTEBAU\Bauleitplanung\Flächennutzungsplanung\3757 - FNP Apolda\Zeichnungen\§ 4 (2)\Aktuell_FNP Apolda § 4 (2).dwg